PROGRAMA

HOTEL SAN AGUSTÍN PARACAS 2026

REGULAR (ENERO - ABRIL)

DOMINGO - JUEVES

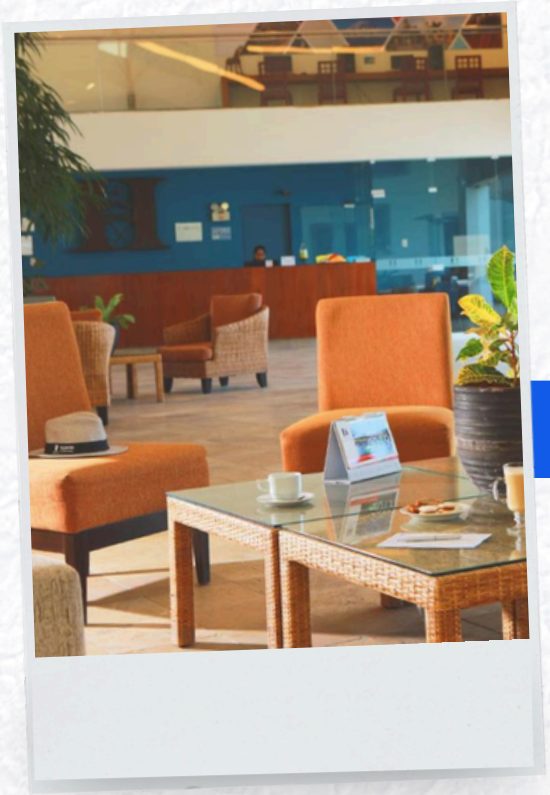

03D **02N**

Incluye

- 02 noches de alojamiento
- 02 desayunos buffet
- Uso de las instalaciones del hotel
- Impuestos

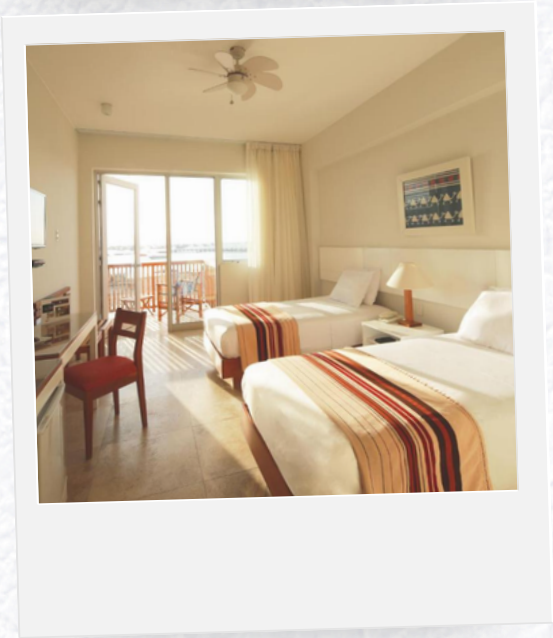

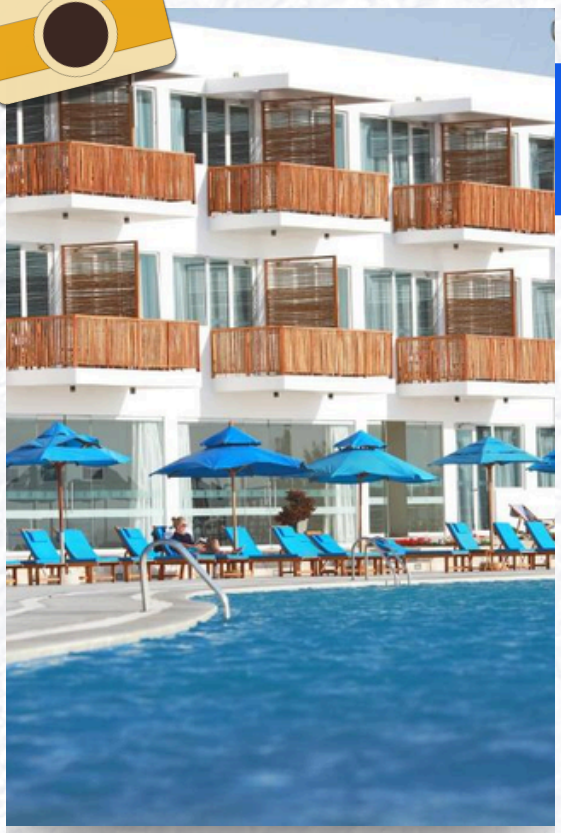

¡Tu mejor opción para descansar en Paracas!

El Hotel San Agustín Paracas combina confort, elegancia y una ubicación privilegiada frente al mar. Situado en la hermosa Bahía de Paracas, ofrece habitaciones con vista al océano, piscina, restaurante y espacios ideales para el descanso. Además, su cercanía a las Islas Ballestas y la Reserva Nacional de Paracas lo convierte en el punto perfecto para disfrutar de una experiencia que une relax, naturaleza y aventura.

PERUANO

HABITACIÓN	SPL	N/A	DBL	N/A	TPL	N/A	CHD	N/A
ESTANDAR	310	150	180	85	115	53	42	16
DOBLE FAMILIAR	--	--	233	112	--	--	42	16
SUITE	766	378	410	200	--	--	--	--

EXTRANJERO

HABITACIÓN	SPL	N/A	DBL	N/A	TPL	N/A	CHD	N/A
ESTANDAR	270	130	160	75	99	45	37	14
DOBLE FAMILIAR	--	--	205	98	--	--	37	14
SUITE	666	328	360	175	--	--	--	--

NOTAS IMPORTANTES:

- Precios expresados en dólares americanos
- Precio por persona
- TARIFA REGULAR
- Válida para Compra: 2025 – 2026
- **Válida para Viaje: ENERO 2026 – ABRIL 2026**
- **TARIFA VALIDA DE DOMINGO A JUEVES**
- TARIFA DE NIÑO APLICA DE 02 A 05 AÑOS 11 MESES COMPARTIENDO CAMA CON SUS PADRES
- CHECK IN: 15:00 CHECK OUT: 12:00

- TARIFAS NO REEMBOLSABLES, NO ENDOSABLES
- TARIFAS SUJETAS A VARIACION Y/O MODIFICACION SIN PREVIO AVISO
- TARIFAS NO APLICA EN SEMANA SANTA / FIESTAS PATRIAS / AÑO NUEVO / FIN
- DE SEMANA LARGO, EVENTOS NACIONALES, INTERNACIONALES, SOCIALES Y CORPORATIVOS (PANAMERICANOS, DAKAR, CADE Y OTROS)
- Válidas para pago en efectivo o depósitos bancarios.
- TIPO DE CAMBIO: 4.00 (sujeto a variaciones del mercado)
- TC CARGO 4%

SOBRE LA ACOMODACION:

- **HABITACIÓN ESTANDAR SIMPLE:** Ocupación máximo 01 ADL / 01 cama de 02 plazas o Queen.
- **HABITACIÓN ESTANDAR DOBLE**: Ocupación máximo 2 ADL/ 1 cama 2 plazas o Queen o 2 camas de 2 plazas o 1.5 plazas.
- **HABITACIÓN ESTANDAR TRIPLE**: Ocupación máximo 3 ADL / 3 camas de 1.5 plazas.
- **HABITACIÓN FAMILIAR:** Ocupación máximo 02 ADL + 02 CHD / 2 camas de 2 plazas